



MONTHLY MEMBERSHIP PROGRESS REPORT

District M 1

Results as of: 06/30/2019

GMT: AGRIPINA JARA DE GINARD

UBICACIÓN PARAGUAY

GMT DE AE

| Clubes | | | | socios | | | |
|-------------------------|-----------------------|---------------|----------------------|-------------------------|--------------------------------|--------------------------|---|
| RESULTADOS DE 2018-2019 | | | | RESULTADOS DE 2018-2019 | | | |
| TRIMESTRE | META DE CLUBES NUEVOS | NUEVOS CLUBES | CLUBES DADOS DE BAJA | TRIMESTRE | META DE AUMENTO NETO DE SOCIOS | AUMENTO ACTUAL DE SOCIOS | Nº REAL DE SOCIOS DADOS DE BAJA (incluidos traslados) |
| JUL/AGO/SEP | 0 | 1 | 0 | JUL/AGO/SEP | 71 | 64 | 105 |
| OCT/NOV/DIC | 0 | 1 | 0 | OCT/NOV/DIC | 55 | 59 | 125 |
| ENE/FEB/MAR | 0 | 2 | 1 | ENE/FEB/MAR | 38 | 52 | 56 |
| ABR/MAYO/JUN | 0 | 3 | 0 | ABR/MAYO/JUN | 42 | 187 | 70 |

METAS Y CIFRA ACUMULATIVA DE CLUBES NUEVOS

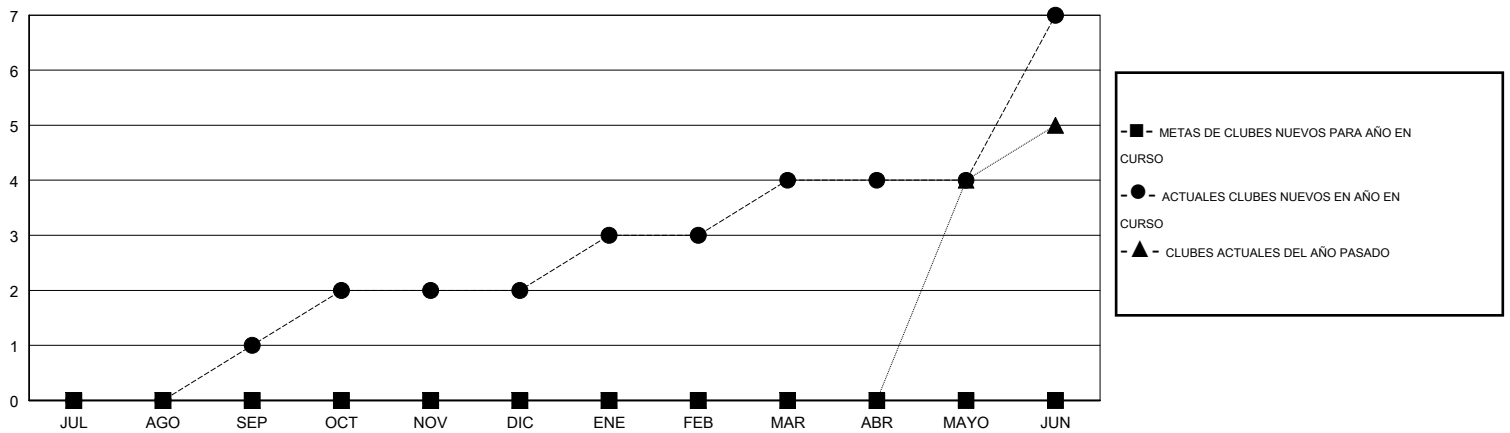

METAS Y CIFRA ACUMULATIVA DE SOCIOS

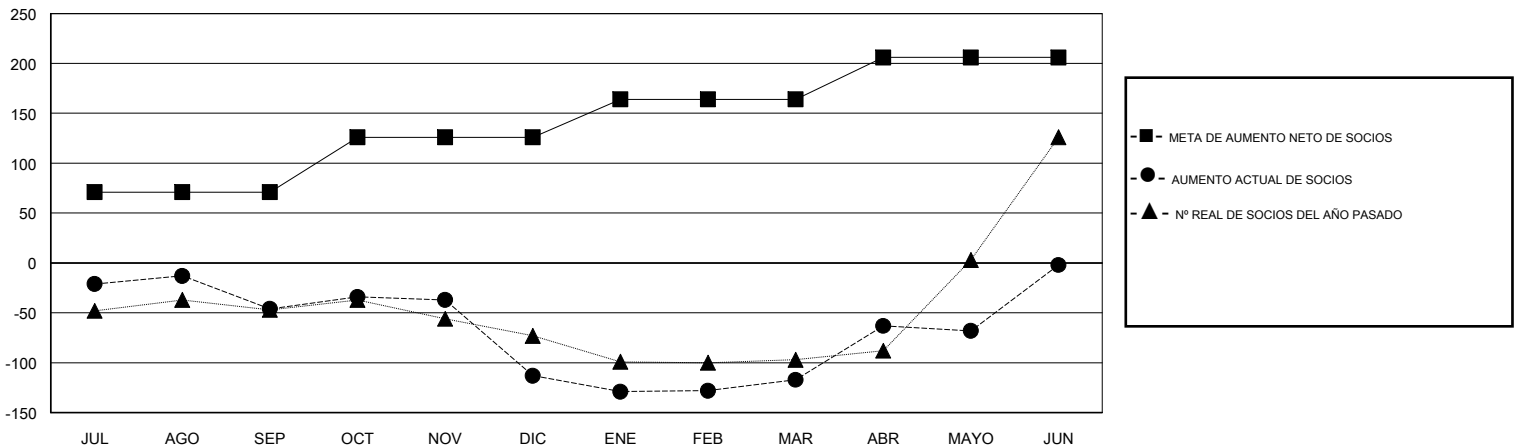

| | | |
|-------------------------|--|---|
| CLUBES DADOS DE BAJA: 1 | 39 CLUBS OF 59 AÑADIERON 1 O MÁS SOCIOS NUEVOS | DISTRIBUCIÓN POR SEXO MASCULINO 796 (47.38%) FEMENINO 884 (52.62%) Meta del año fiscal de porcentaje de mujeres: 0% |
| SOCIOS DADOS DE BAJA | HAGA CLIC AQUÍ PARA OBTENER LOS DATOS ACUMULATIVOS DE SOCIOS | TOTAL DE SOCIOS EN UNIDADES FAMILIARES 594 SOCIOS FAMILIARES QUE PAGAN LA MITAD DE LAS CUOTAS 352 |
| FALLECIDOS 7 | | |
| CLUB CANCELADO 0 | | |
| OTRO 349 | | |
| TOTAL 356 | | |